PASS 600 REGO CON SENSORE INDUTTIVO

NON SONO PRESENTI I PARTICOLARI N° 70 – 71, VENGONO SOSTITUITI CON IL PARTICOLARE N°24				
24	SENSORE VELOCITA' ANGOLARE	1	AE03640	

OLIO = AN01590
MOD. = ATF DEXTRON II / DONAX TA
QUANTITÁ = KG 0,475

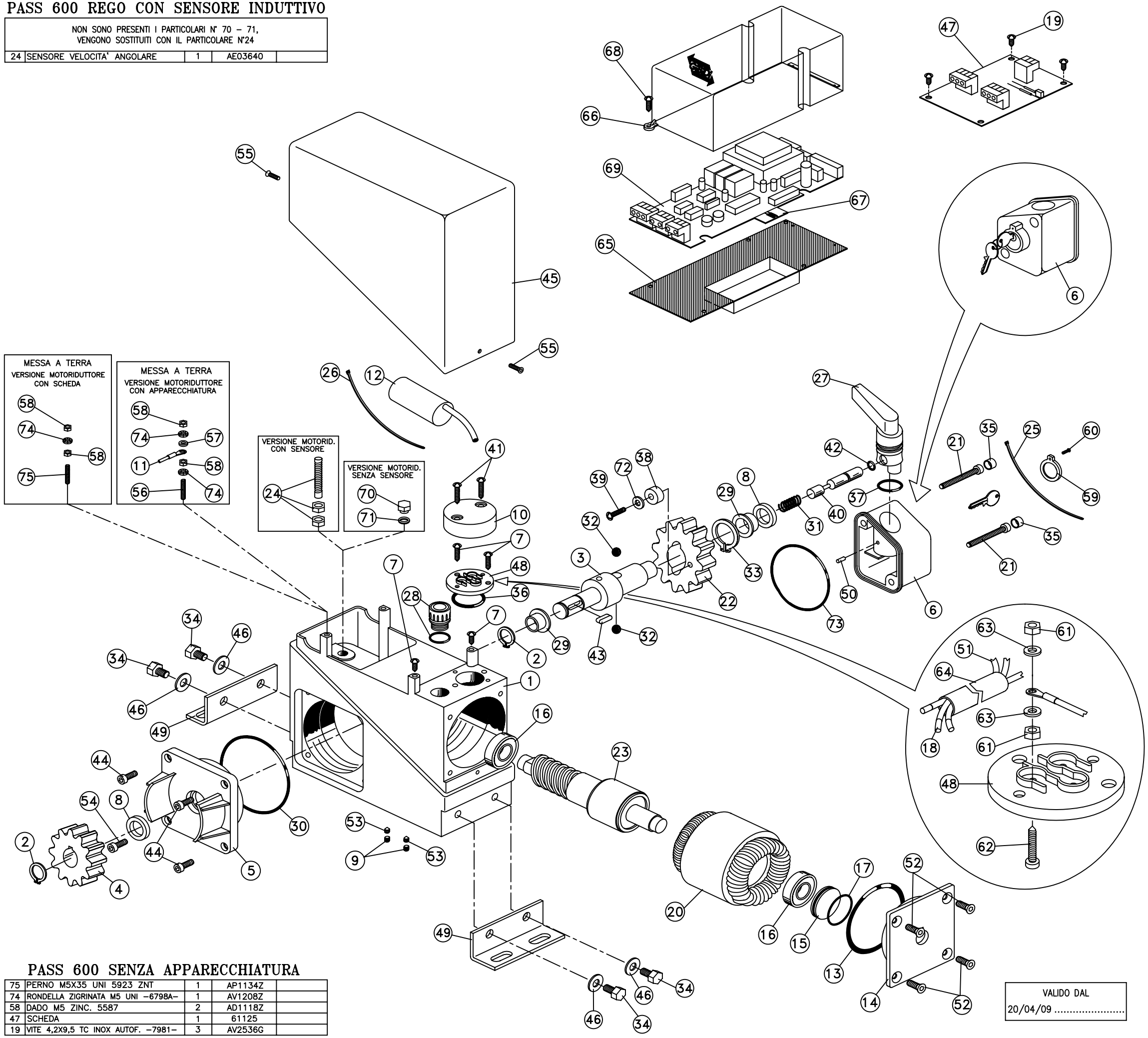

POS.	DENOMINAZIONE	Q.TA'	CODICE	DIS. N.
74	RONDELLA ZIGRINATA M5 UNI –6798A–	2	AV1208Z	
73	GUARNIZIONE OR 042/2325	1	AGG1530	
72	RONDELLA F. LARGA 6x18 GREZZA	1	AV1222G	
71	RONDELLA ALLUM. 12x18x1,5 –6592–	1	AV5542G	
70	TAPPO CIECO ZINCATO	1	AP1183Z	
69	APP. NEW PASS 600 REGO GBD	1	AS04200	
68	VITE 4,2x16 TC INOX –7981–	1	AV2531G	
67	SCHEDA REED VERS. PASSV3	1	EPASSV3	
66	COPERTURA APP. PASS Gi.Bi.Di.	1	EA792400	
65	BASE APP. PASS.600–800 Gi.Bi.Di.	1	EA792420	
64	GUAINA PVC D.7 –TU000269–	1	AF92060	
63	RONDELLA DA 3 ZINC. 6592	6	AV1206Z	
62	VITE 3x16 TC ZINC. –7985– 8.8	3	AV1431Z	
61	DADO M 3 ZINC. 5587	6	AD1114Z	
60	VITE 2,2x9,5 TC ZINC. –7981– 8.8	1	AV1422Z	
59	TAPPO DELLA SERRATURA	1	AP9154G	
58	DADO M5 ZINC. 5587	2	AD1118Z	
57	RONDELLA DA 5 ZINC. 6592	1	AV1207Z	
56	PERNO M5x30 UNI 5923 ZNT	1	AV3035Z	
55	VITE 4,2x13 TS INOX CR. –7982–	2	AV2534G	
54	VITE 6x12 TCCE ZINC. –5931– 8.8	1	AV1459Z	
53	GRANO M 6X6 A PUNTA NERO 5927	2	AV1130B	
52	VITE 6x14 TSCE ZINC. T.SV.BR. –5933–	4	AV1460Z	
51	SERIE 3 FILI BLU/MAR./NERO	1	AF01510	
50	RULLINO D.4x10	1	AC1203K	
49	STAFFA PASS ZINCATA	2	AL1114Z	
48	FLANGIA PASSACAVI	1	AX9390F	
46	RONDELLA 10x21 ZINC. –6592–	4	AV1210Z	
45	COFANO PASS Gi.Bi.Di. AZZURRO	1	AX92150	
44	VITE 6x14 TCCE ZINC. –5931– 8.8	3	AV1461Z	
43	LINGUETTA 6X6X20 C40 –6604–	1	AC1119G	
42	O–RING 611 POLYPAC/OR 108 A.P.	1	AGG1990	
41	VITE 4,2x19 TC NICHEL –7981– 8.8	2	AV14403	
40	CURSORE	1	AB1179G	
39	VITE 6x20 TC ZINC. UNI –7985–	1	AV1480Z	
38	MAGNETE FERR. ORIENT. 22x6.5x10H	1	AW11190	
37	GUARNIZIONE OR 120 3100	1	AGG1560	
36	GUARNIZIONE OR 026/2125	1	AGG1490	
35	TAPPINO ø12	2	AP9148G	
34	VITE 10x18 TE ZINC. –5739– 8.8	4	AV1401Z	
33	ANELLO SEEGER E.29 –7435–	1	AM1153B	
32	SFERA 15/32 DIAM. 11,9	2	AC1300K	
31	MOLLA 25,5x11,5xF.1,4	1	AM1219B	
30	GUARNIZIONE OR 239/4362	1	AGG1800	
29	BOCCOLA KU FLANGIATA 20x11.5	2	AP1112G	
28	TAPPO 1/2" CON VALVOLA	1	AP1150G	
27	MANOPOLA + ECCENTRICO	1	AW01450	
26	FASCETTA FERMACOND. RICHCO WIT 050RLA	1	AE03900	
25	FASCETTA NERA 160x2.5	1	AE03890	
23	ALBERO VITE SENZA FINE	1	AA1159G	
22	RUOTA DENTATA PASS	1	AR1222G	
21	VITE 6x55 TCCE NERA –5931– 8.8	2	AV1473B	
20	STATORE	1	AY01680	
18	TERMINALE A TUBO 1 mmq	3	AE03720	
17	GUARNIZIONE OR 024/2112	1	AGG1480	
16	CUSCINETTO RIV. 6003	2	AC1166K	
15	CHIUSURA	1	AB1168G	
14	FLANGIA CORPO PICC.	1	AX53600	
13	GUARNIZIONE OR 237/4337	1	AGG1790	
12	CONDENSATORE MOTORE+FASTON	1	AE01500	
11	CAVETTO GIALLO–VERDE + FASTON	1	AF01360	
10	COPERCHIO PASSACAVI	1	AX92160	
9	GRANO M6X6 PIATTO NERO 5923	2	AV1129B	
8	ANELLO TENUTA –A– 20x30x5	2	AGG1120	
7	VITE 4.2x13 TC INOX –7981–	4	AV2533G	
6	SBLOCCO+SERRATURA (pers. GBD)	1	AQ01300	
5	FLANGIA PROT. INGRANAGGIO	1	AX53700	
4	RUOTA DENTATA PASS (ESTERNA)	1	AR1202Z	
3	ALBERO DI USCITA	1	AA1152G	
2	ANELLO SEEGER E.20 –7435–	2	AM1149B	
1	CARCASSA RIDUTTORE PASS	1	AX53280	

PASS 600 SENZA APPARECCHIATURA

75	PERNO M5X35 UNI 5923 ZNT	1	AP1134Z	
74	RONDELLA ZIGRINATA M5 UNI –6798A–	1	AV1208Z	
58	DADO M5 ZINC. 5587	2	AD1118Z	
47	SCHEDA	1	61125	
19	VITE 4,2X9,5 TC INOX AUTOF. –7981–	3	AV2536G	

VALIDO DAL
20/04/09 .....

	DISEGNATO	CONTROLLATO	
DATA	26/01/05	20/04/09	
FIRMA	VERTUANI	D.V.	

DIRITTI RISERVATI A TERMINI DI LEGGE

NOTE

REVISIONI				
4	MODIFICATO LOGO CARTIGLIO + CONTROLLO	D.V.	20/04/09	
3			26/01/05	
2	AGGIORNATO CODICI E DISEGNO		01/03/01	
1	AGGIORNATO CODICI			

FIRMA
DATA

GIBIDI POGGIO RUSCO MANTOVA

COMPLESSIVO
PASS 600 – 600 REGO – 600 REGO + SENSORE

PARTICOLARE
ESPLOSO

SCALA | DIS.N. 70903 | REV.